RIPENSACI...

BOTOLIENZO

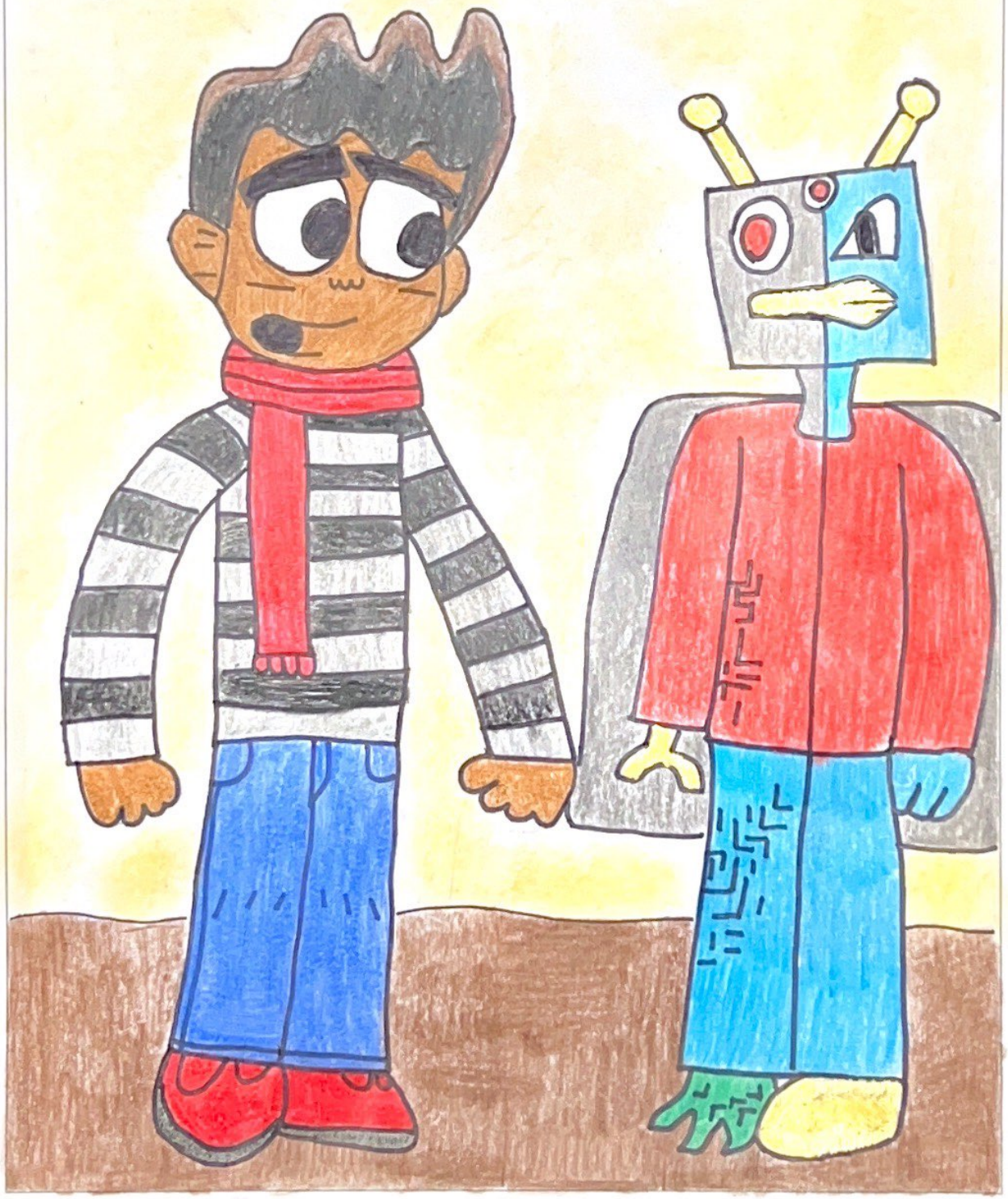

CHI HA LASCIATO IL RUBINETTO APERTO?
E LA LUCE ACCESA ANCHE SE NON C'È NESSUNO?
LA FINESTRA SPALANCATA E IL TERMOSIFONE ACCESO!
ANCHE IL CIBO AVANZATO BUTTATO NEL SECCHIO!
C'È QUALCOSA CHE NON VA.. CHI È IL RESPONSABILE DI QUESTO SPRECO?
IO!

CIAO
TIMOTHY!

CHI SE!?!?
SONO BOTOLIENZO
E VENGO DA UN'ALTRO PIANETA
PERCHE' HAI LASCIATO
IL RUBINETTO APERTO?
PER NOI ROBOT L'ACQUA È PERICOLOSA CI FA ANDARE IN TILT I NOSTRI CIRCUITI!!!
MA SENZA ACQUA NON C'È VITA!
IO INVECE LA VOGLIO FARE SPARIRE TUTTA!

IO INVECE TI PROPORREI DI DARCI UNA MANO
?!
COSA INTENDI DIRE?
CON LA TUA MANO SPECIALE...
...PUOI AIUTARCI A CHIUDERE TUTTI I RUBINETTI
TU DICI? MA IO COME FARÒ?!
A TE BASTEREBBE STARE LONTANO DALL'ACQUA... SAI QUANTA NE POSSIAMO RISPARMIARE?

ALLORA SEI SEMPRE TU CHE HAI LASCIATO LA LUCE ACCESA?
SÍ SONO STATO IO!
PERCHÉ LO FAI?
SAI CHE È UNO SPRECO!
DOVE VIVO IO C'È MOLTA LUCE ED A ME SERVE PER RICARICARMI
LA LUCE ACCESA INQUINA UN SACCO E POI NON VA SPRECATA!
MA IO COSÍ NON RIESCO A VIVERE!!

IO HO LA SOLUZIONE! VIENI CON ME!
COSA INTENDI?
DURANTE IL GIORNO LA LUCE DEL SOLE CHE È CALDO E ILLUMINA TUTTO, TI RICARICHERÀ
E QUANDO NON C'È IL SOLE?
DI SERA O QUANDO IL SOLE È NASCOSTO, CI SONO LE COLONNINE RICARICANTI CHE TI RICARICHERANNO!
SPERO TU ABBIA RAGIONE!

MA ALLORA SEI TU CHE HAI LASCIATO LA FINESTRA APERTA?
IO SONO FATTO COSÌ, QUI NON MI CONVINCERAI!
NON PUOI FARE COSÌ!
IO VENGO DA UN MONDO DOVE LA PUZZA È UN PROFUMO
ECCO PERCHÈ SENTIVO PUZZA VENIVA DA TE!
PER QUESTO TENGO LA FINESTRA APERTA!
SMELL

MA C'È IL TERMOSIFONE ACCESO... LA FINESTRA DEVE RIMANERE CHIUSA
PERCHÉ, CHE COSA SUCCEDE SE LA LASCIO APERTA?
SE FAI COSÍ CONSUMI TANTA ENERGIA E INQUINI, SAI QUANTA CO2 PERICOLOSA PRODURRAI ???
TI PREOCCUPI DI TANTE COSE?
PERCHÈ HAI BUTTATO IL CIBO?
L'HO ASSAGGIATO MA NON MI É PIACIUTO!

SE NON TI PIACE, PUOI CONSERVARLO NEL FRIGO, MA NON BUTTARLO!
MA PERCHÈ DOVREI?
PRIMA O POI LE RISORSE FINIRANNO!
NEL MIO PIANETA CI SONO TANTE RISORSE!
BEH SARÀ, MA QUA NON SI PUÒ FARE COSÌ!
COSA VUOI DIRE?

SAI COSA SI PUÒ FARE CON LE BUCCE DI ARANCE E CON LE BUCCE DI LIMONI?
DELLE BELLISSIME MAGLIETTE!
DAVVERO ???
E CON I FONDI DI CAFFÉ... SAI COSA?
NON SO, COSA?

DELLE BELLISSIME TAZZINE CHE, QUANDO SI ROMPONO, POSSONO ESSERE BUTTATE NELL'UMIDO
DOVE ?!?

NEL NOSTRO MONDO OGNI RIFIUTO VA BUTTATO NEL POSTO GIUSTO
PLASTICA
CARTA
VETRO

CHE STRANO MONDO IL TUO!

STRANO SÌ, MA BELLO! E SE VOGLIAMO PROTEGGERLO OGNUNO DEVE FARE LA PROPRIA PARTE!

VISTO CHE SEI QUI ORA ANCHE TU DEVI FARE LA TUA PARTE ED IMPEGNARTI!
NON MI ARRENDERÓ COSÍ FACILMENTE, SONO UN ROBOT IO!
FACCIAMO UN ACCORDO?
OK, DIMMI...
SE RIUSCIRÓ A FARTI PIANGERE FARAI TUTTO CIÓ CHE TI HO DETTO?
CI STO!

TIMOTHY AVVICINA UNA CIPOLLA ALL'OCCHIO UMANO DI BOTOLIENZO E...

CHE FURBI QUESTI UMANI!!!